

Aviso Especial por la actividad del Volcán Colima

No. Aviso: 179

Ciudad de México a 25 de Abril del 2024.

Emisión: 09:00h

Servicio Meteorológico Nacional, fuente oficial del Gobierno de México, emite el siguiente aviso:

CON VISIBILIDAD HACIA LA ZONA DEL VOLCÁN. EN CASO DE ALGUNA EXHALACIÓN DE VAPOR DE AGUA, GAS Y/O CENIZA SE PRONOSTICA QUE TENDRÍA TRAYECTORIAS HACIA EL NORTE, NORESTE Y ESTE, CAMBIANDO AL OESTE, NOROESTE, NORTE, SUROESTE, SUR, SURESTE, ESTE Y NORESTE DEL CRÁTER



Imagen 1: Volcán de Fuego de Colima, 08:31 h (hora local).

Sinopsis

Cielo despejado, con visibilidad hacia la zona del volcán, por lo que se facilitaría el observar en caso de evento de exhalación de vapor de agua, gas y/o ceniza, (Imagen 1, red de webcam). El volcán se encuentra en etapa de desgasificación pasiva. El Semáforo de Alerta Volcánica para el volcán de Fuego de Colima se encuentra en AMARILLO.

Radiosondeo virtual (modelo GFS 06Z) de Manzanillo, Colima 06:00 am, hora local, del 25 de abril del 2024:

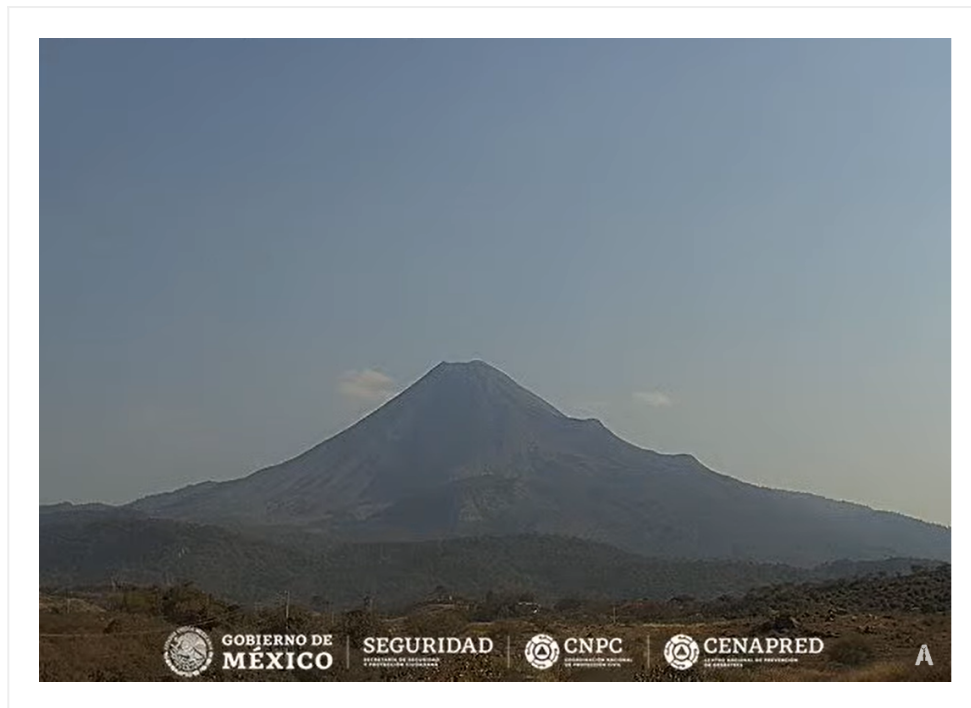
En 5000 m: Viento del sureste de 30 km/h.

Entre 5000 y 7000 m: Viento del sur-sureste de 22 km/h.

Por arriba de 7000 m: Viento del oeste de 28 km/h.

Descripción de imágenes de satélite

No hay presencia de nubosidad en la zona del volcán, por lo que se permitiría la detección satelital en algún caso de actividad (Imagen 2). La estimación satelital de lluvia no presenta precipitación acumulada la zona del volcán en las últimas tres horas, esto con corte a las 07:00 h de hoy, hora local (Imagen 3).



Imagen 2:GOES-16 ABI, GEOCOLOR 08:31 h (hora local).



Imagen 3:Hidroestimador de las últimas tres horas

Pronóstico de trayectoria de cenizas para las próximas 24 hrs.

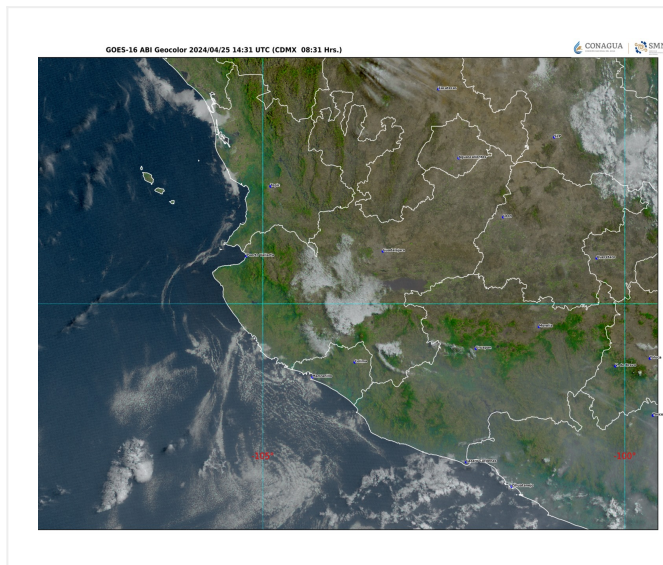

En caso de alguna exhalación de ceniza volcánica, gas y/o vapor de agua, el pronóstico de trayectoria del modelo Hysplit (Hybrid Single-Particle Lagrangian Integrated Trajectory), ejecutado en la CONAGUA-CGSMN con una **altura de posible emisión a 500 metros** sobre el cono volcánico que está a 3,839 metros AMSL “sobre el nivel medio del mar” (2,745 metros AGL “sobre el nivel del suelo”), indica trayectorias hacia el norte, noreste y este, cambiando al oeste, suroeste, sur, sureste, este, noreste, norte y noroeste (simulando exhalación cada siguiente hora, 6), a su paso por la zona noreste del estado de Colima y zona sur del estado de Jalisco, para las primeras 12 horas de pronóstico, (09:00 a las 21:00 hora local). Posteriormente para las últimas 12 horas de pronóstico, (21:00 a las 09:00 hora local del día siguiente), las trayectorias continuarán sobre la zona noreste del estado de Colima; zona sur, centro, sureste, centro-este y noreste del estado de Jalisco; zona oeste-noroeste del estado de Michoacán; zona sur del estado de Zacatecas y zona suroeste y centro del estado de Aguascalientes. Dichas trayectorias pronostican la dirección principal de emisiones de la pluma de gas, vapor de agua y/o cenizas volcánicas, procedentes del Volcán de Fuego de Colima

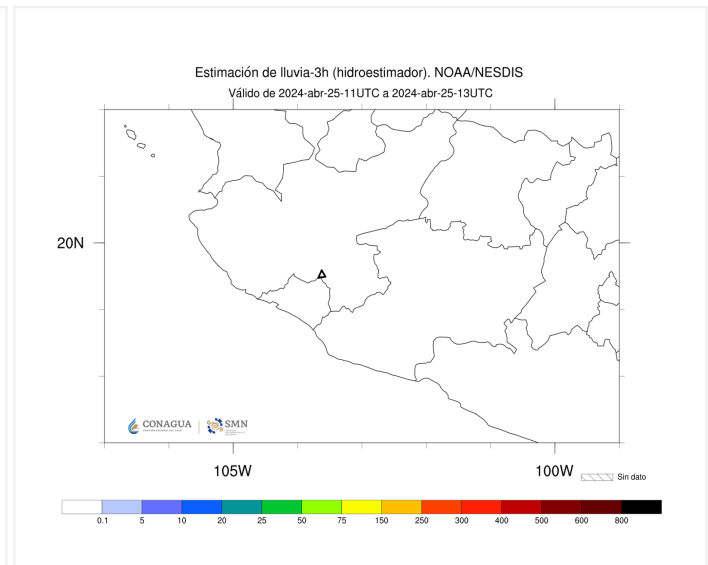
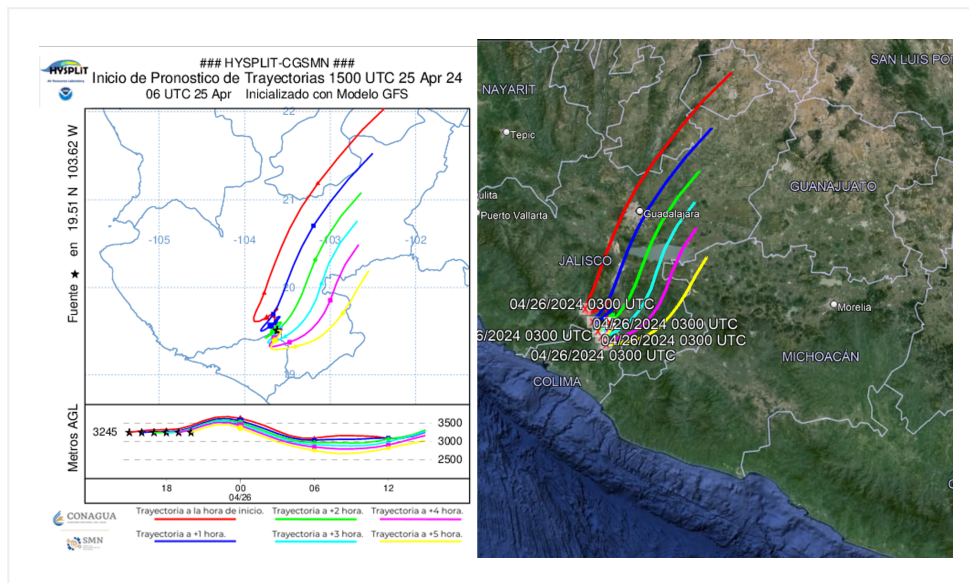
Pronóstico elaborado con información del CENAPRED-SEGOB, SENEAM-SCT y NOAA.

Próximo Aviso: 14:00 horas del día 25 de abril del 2024 o antes si se presenta cambio significativo